

Publicación de la Pontificia Universidad Católica del Ecuador  
Facultad de Economía, Instituto de Investigaciones Económicas

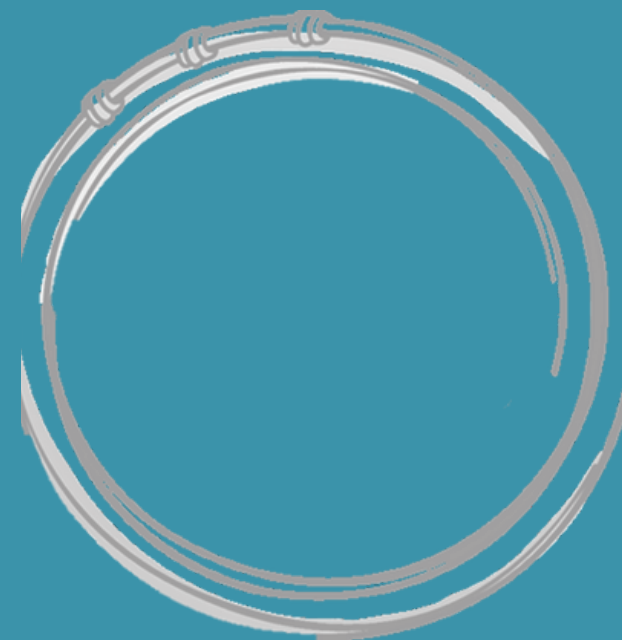

# **DE LA ECONOMÍA DEL CAPITAL A LA ECONOMÍA DE FRANCISCO**

Situación del empleo juvenil en Ecuador, 2019-2021

Mayo, 2022

número

4

## CRÉDITOS

### Pontificia Universidad Católica del Ecuador

Fernando Ponce León S.J. - Rector

Nelly Patricia Carrera - Vicerrectora

Paulina Barahona Cruz - Directora General Académica

Andrés Mideros Mora - Coordinador del Instituto de Investigaciones Económicas

Nora Fernández – Coordinadora del Observatorio de Política Socio Ambiental - OPSA

Carolina Sánchez, Ismael Alvarado y César Ramos - Equipo de investigación



## ÍNDICE

Página 1 - INTRODUCCIÓN

Página 2 -TOTAL DE JÓVENES A NIVEL NACIONAL

Página 3 -POBLACIÓN JOVEN ECONÓMICAMENTE ACTIVA, INACTIVA Y TASA DE PARTICIPACIÓN

Página 4 - PORCENTAJE DE JÓVENES CON TÍTULO DE TERCER NIVEL POR ÁREA, SEXO Y AUTO IDENTIFICACIÓN

Página 5 - PORCENTAJE DE JÓVENES CON Y SIN TÍTULO POR CONDICIÓN DE ACTIVIDAD

Página 6 -PORCENTAJE DE JÓVENES CON Y SIN TÍTULO POR CONDICIÓN DE ACTIVIDAD DESAGREGADO POR ÁREA, SEXO Y AUTO IDENTIFICACIÓN

Página 7 -PORCENTAJE DE JÓVENES CON Y SIN TÍTULO POR SECTOR EN EL QUE ESTÁ EMPLEADO

Página 8 -HORAS DE TRABAJO PROMEDIO SEMANA DE JÓVENES CON TÍTULO DE TERCER NIVEL

Página 9 -INGRESO LABORAL PROMEDIO SEMANAL DE JÓVENES CON TÍTULO DE TERCER NIVEL

Página 10 - PORCENTAJE DE JÓVENES CON Y SIN TÍTULO POR RAMA DE ACTIVIDAD

Página 11 -PORCENTAJE DE JÓVENES CON Y SIN TÍTULO POR GRUPO DE OCUPACIÓN

Página 12 -PORCENTAJE DE JÓVENES CON Y SIN TÍTULO QUE TIENEN COBERTURA DE SEGURIDAD SOCIAL

Página 13 -PORCENTAJE DE JÓVENES QUE ESTAN EN SITUACIÓN DE POBREZA

**DE LA ECONOMÍA DEL CAPITAL  
A LA ECONOMÍA DE FRANCISCO**

# INTRODUCCIÓN

El presente boletín muestra un análisis descriptivo del comportamiento del mercado laboral juvenil ecuatoriano, en el cual se exhiben los resultados obtenidos para los y las jóvenes entre 18 y 29 años con y sin título de tercer nivel, divididos por: área, auto identificación étnica y sexo.

Los datos fueron obtenidos a partir de la Encuesta Nacional de Empleo, Desempleo y Subempleo (ENEMDU) del Instituto Nacional de Estadística y Censos (INEC), de tres cortes de tiempo: diciembre 2019, 2020 y 2021; esto con el fin de poder analizar y comparar la empleabilidad y las condiciones en la que se encuentran trabajando los y las jóvenes antes de la crisis sanitaria, en la crisis, y como esta ha ido evolucionando.

# TOTAL DE JÓVENES A NIVEL NACIONAL\*

## 2019

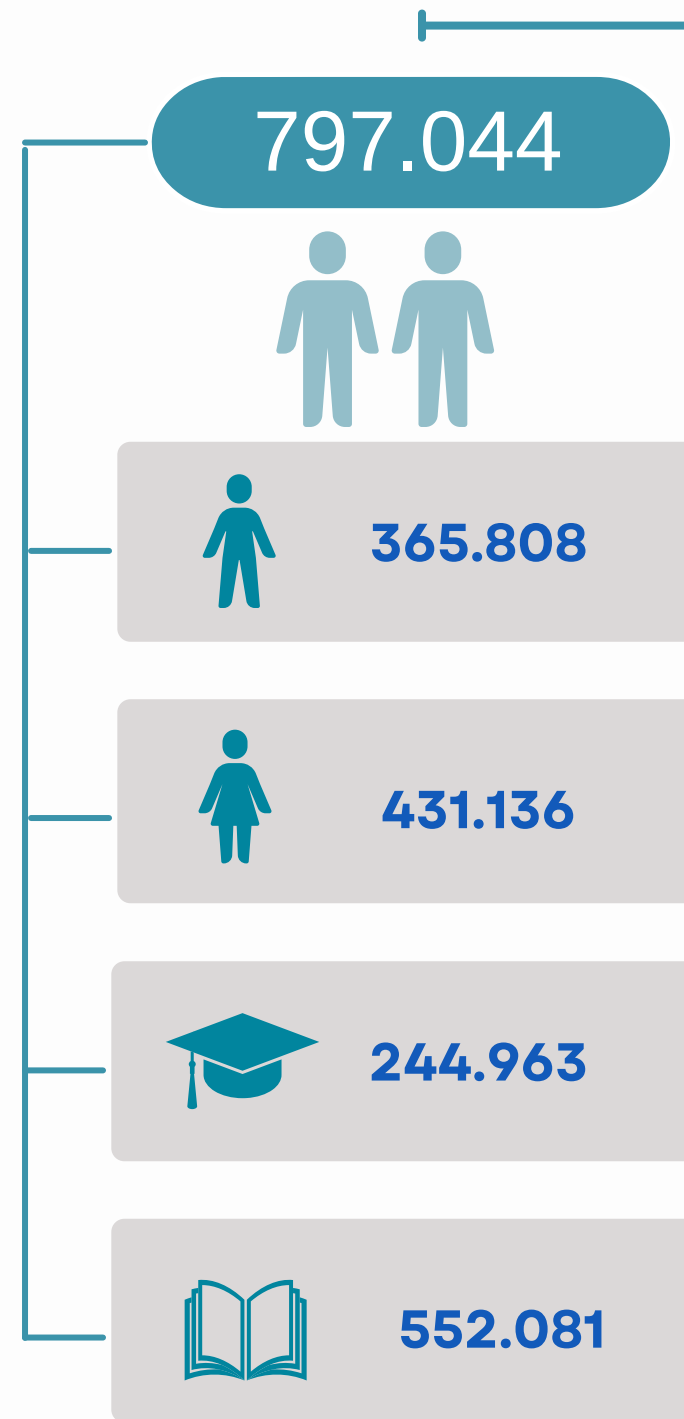

## 2021

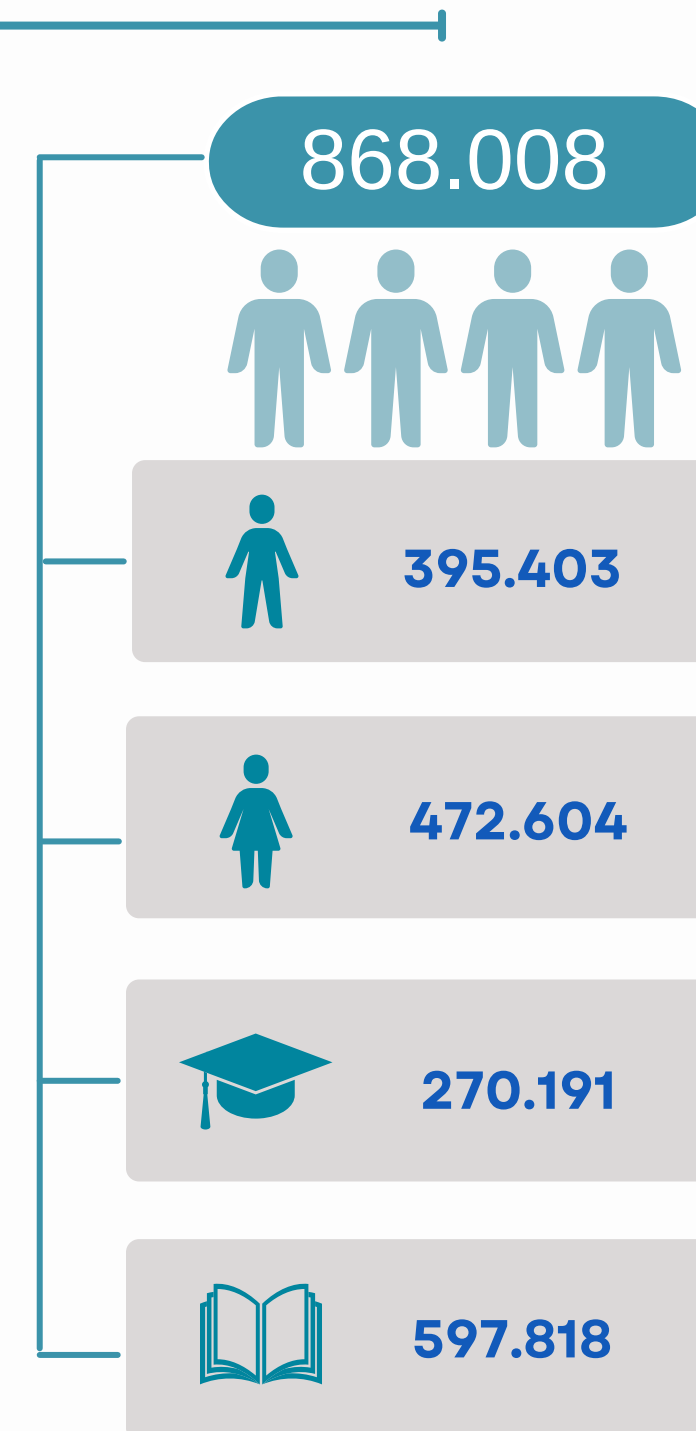

 Total de jóvenes con título  Total de jóvenes sin título  Total de jóvenes hombres  Total de jóvenes mujeres

Fuente: INEC-ENEMDU dic, 2019, 2020 y 2021

\*Se omitieron los datos del total de jóvenes de 2020, debido a problemas de la metodología de la ENEMDU

# POBLACIÓN JOVEN ECONÓMICAMENTE ACTIVA, INACTIVA Y TASA DE PARTICIPACIÓN

## PEA Y PEI

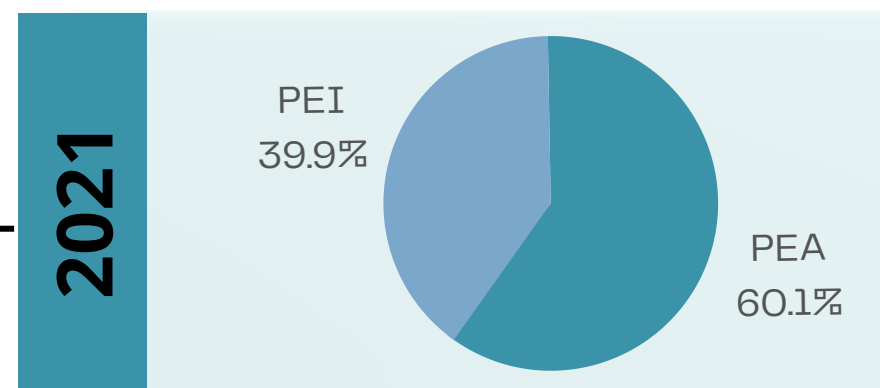
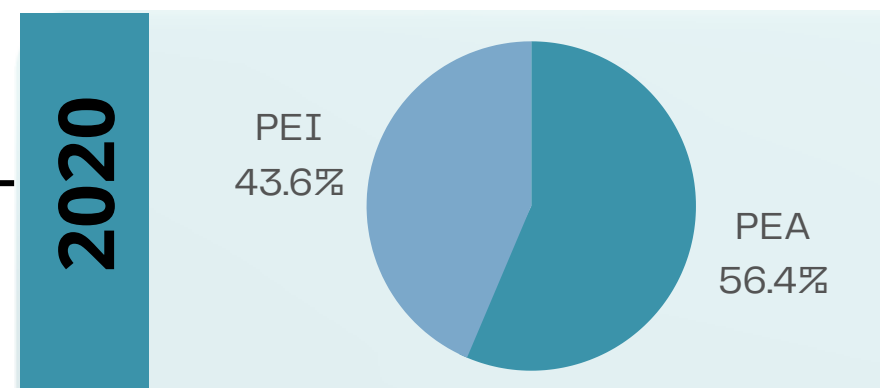
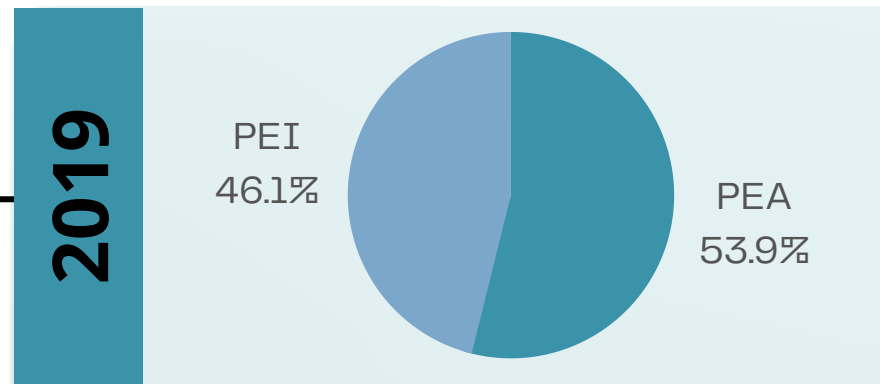

## Tasa de participación

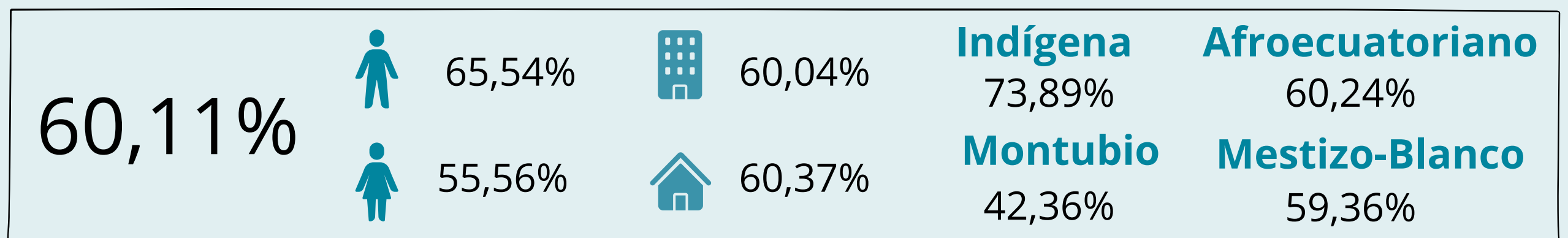
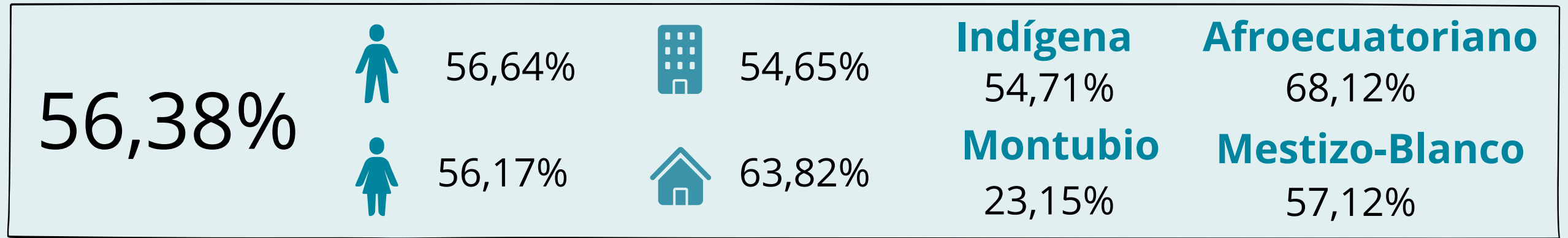
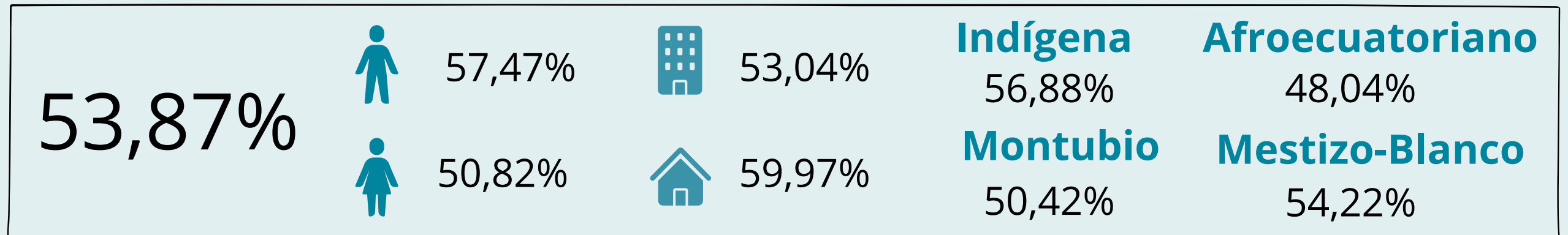

Hombres  
 Mujeres  
 Urbano  
 Rural

# PORCENTAJE DE JÓVENES CON TÍTULO DE TERCER NIVEL POR ÁREA, SEXO Y AUTO IDENTIFICACIÓN

## 2019

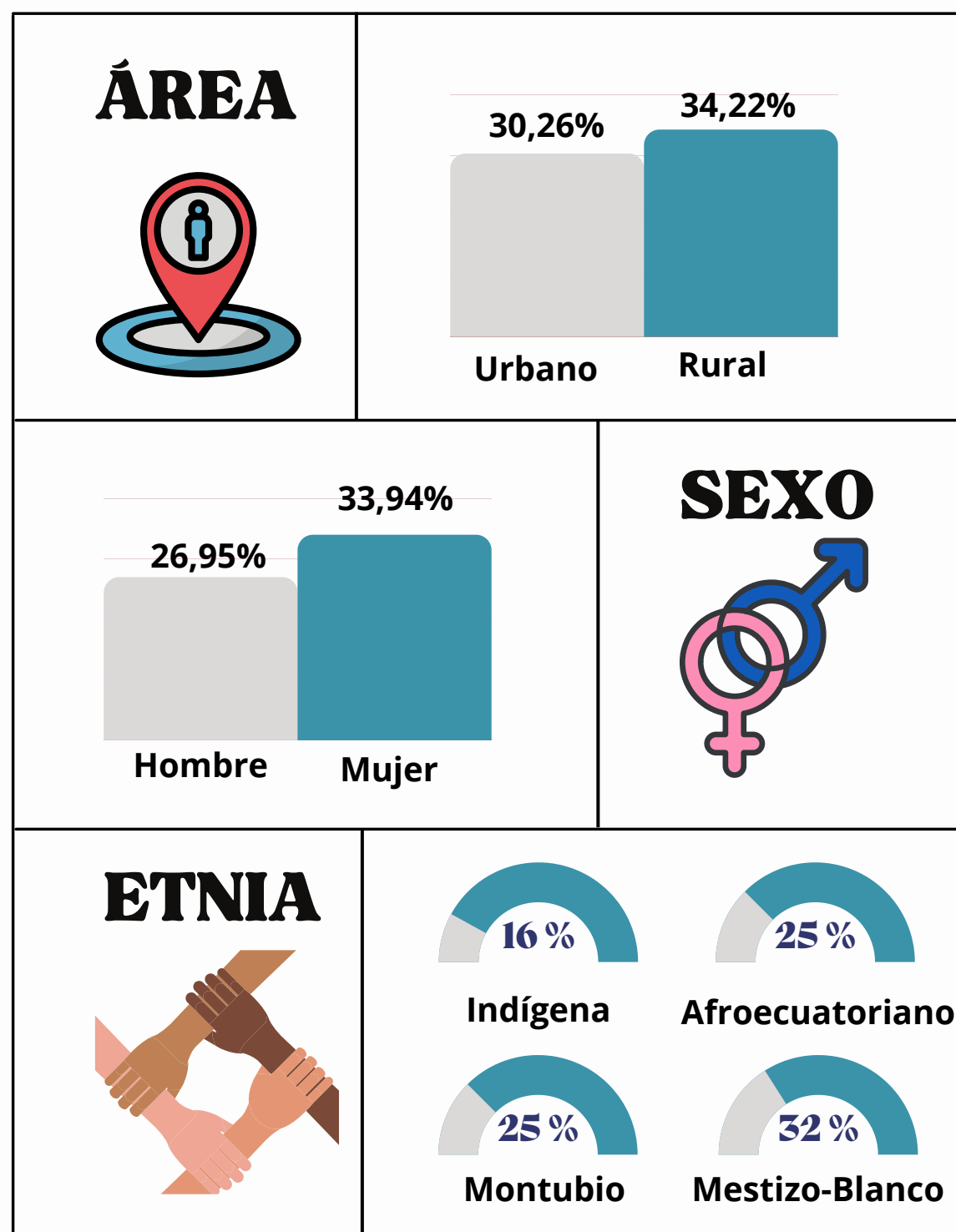

## 2020

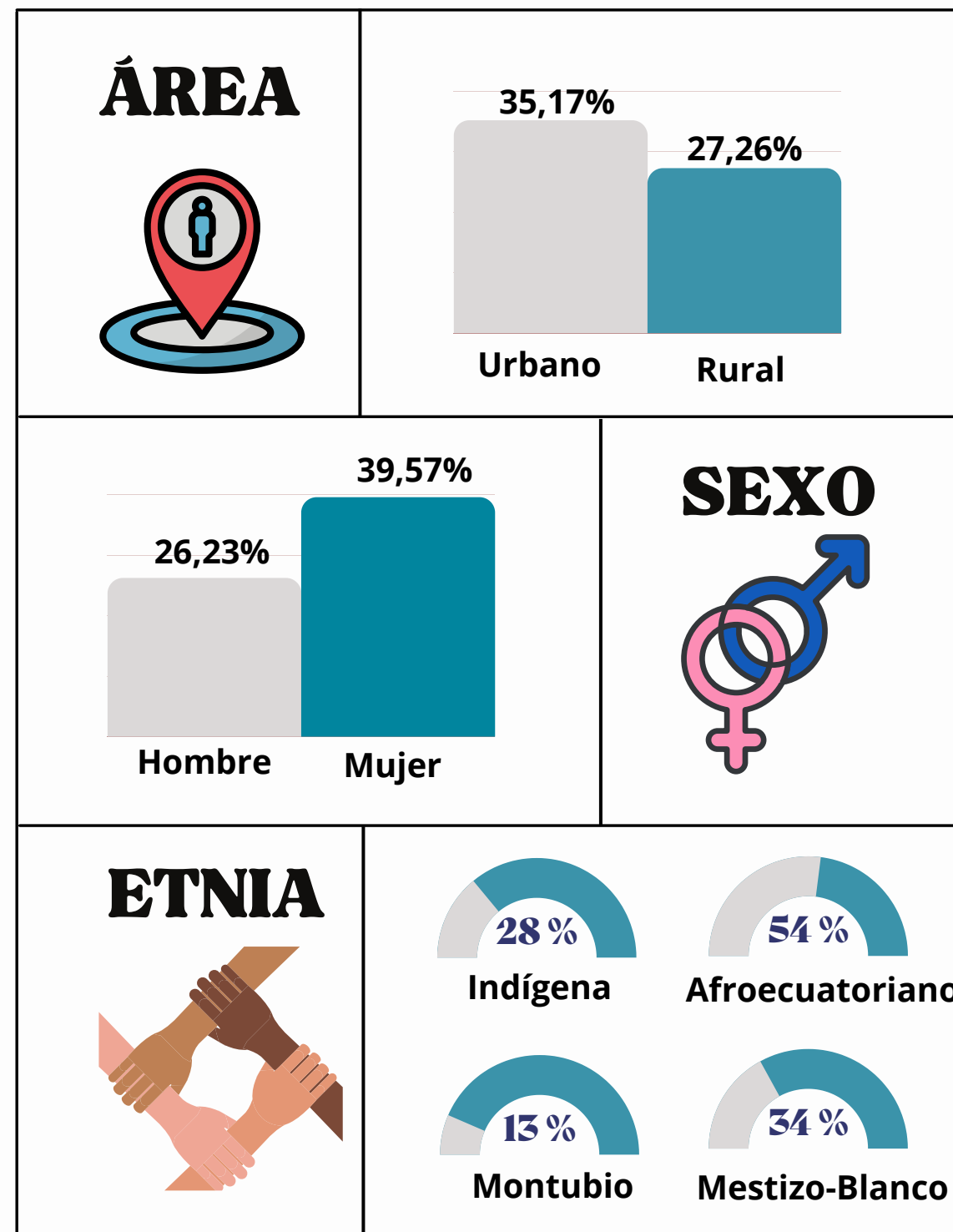

## 2021

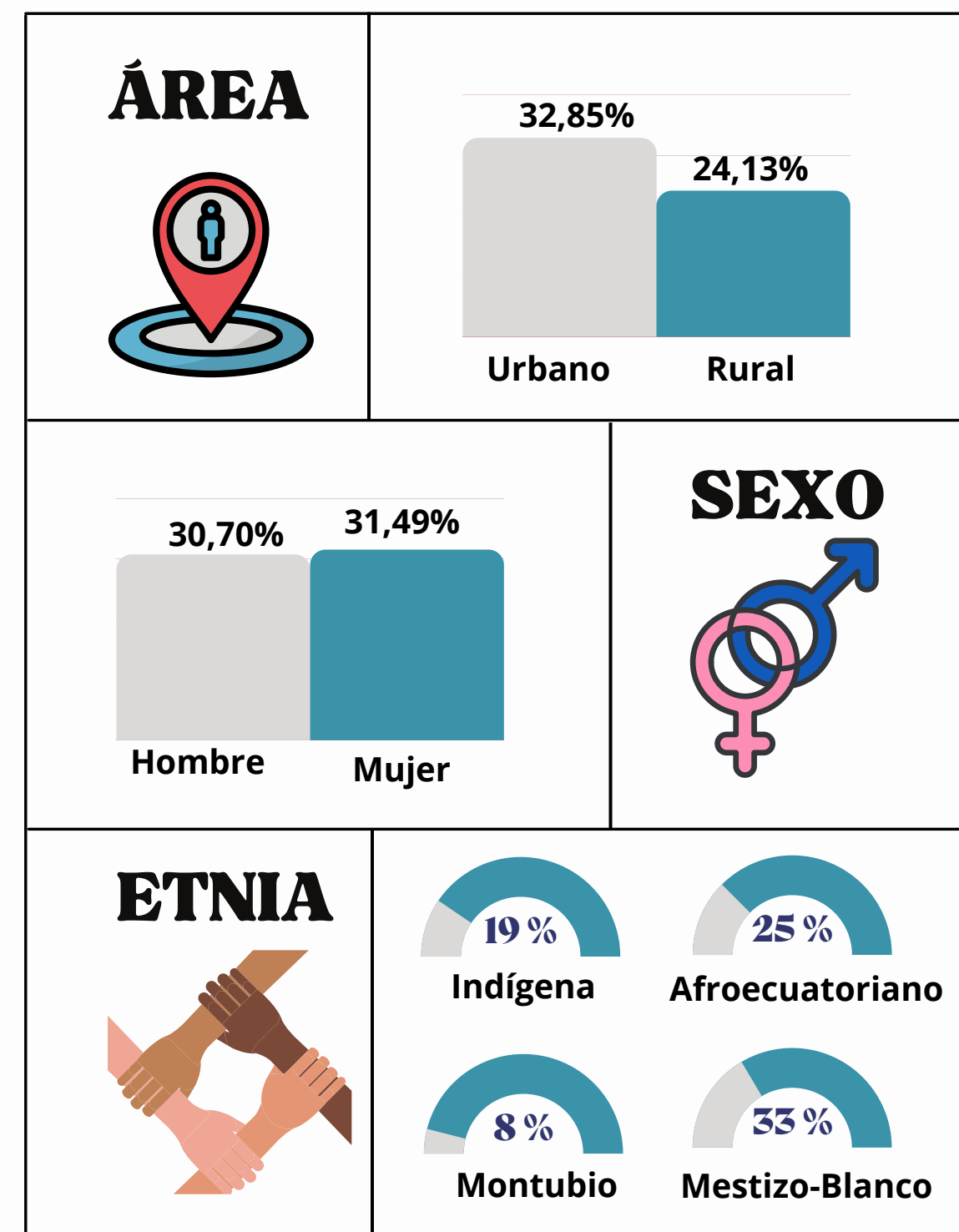

# PORCENTAJE DE JÓVENES CON Y SIN TÍTULO POR CONDICIÓN DE ACTIVIDAD

## Tasa de empleo adecuado

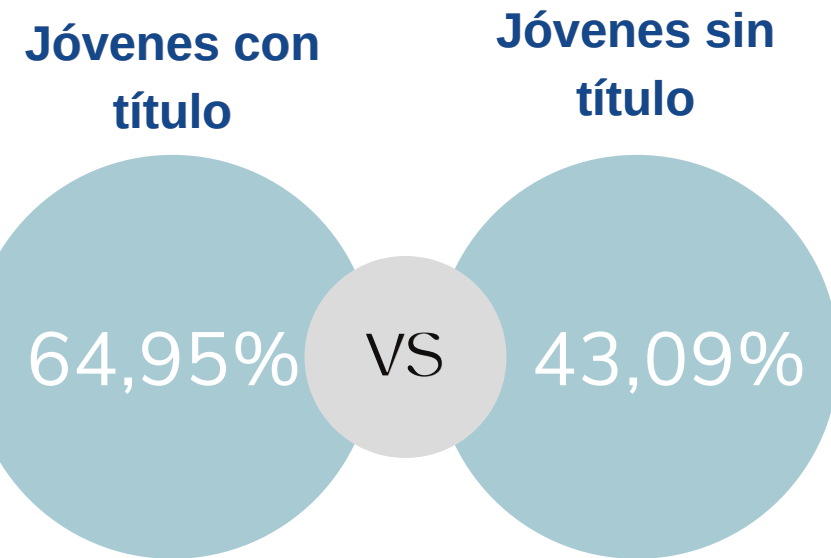

**2019**

## Tasa de desempleo

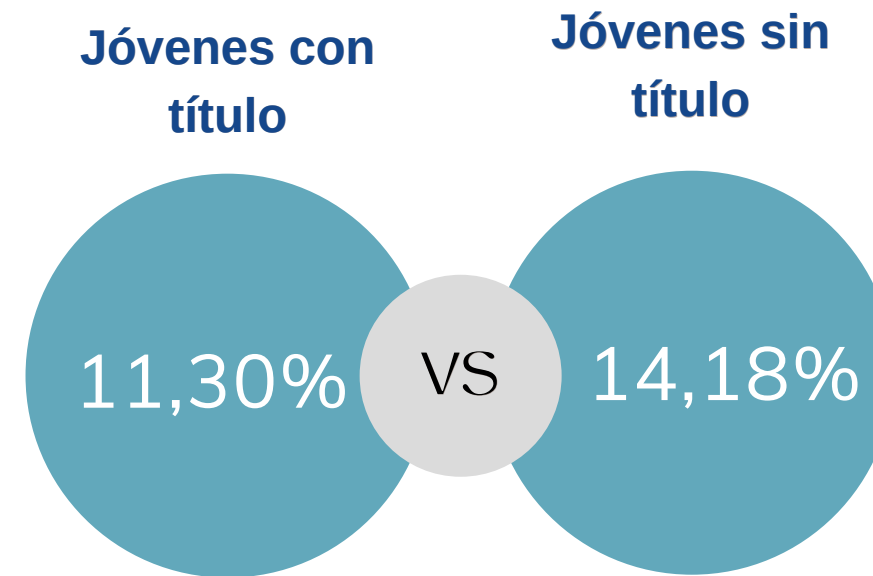

## Tasa de subempleo

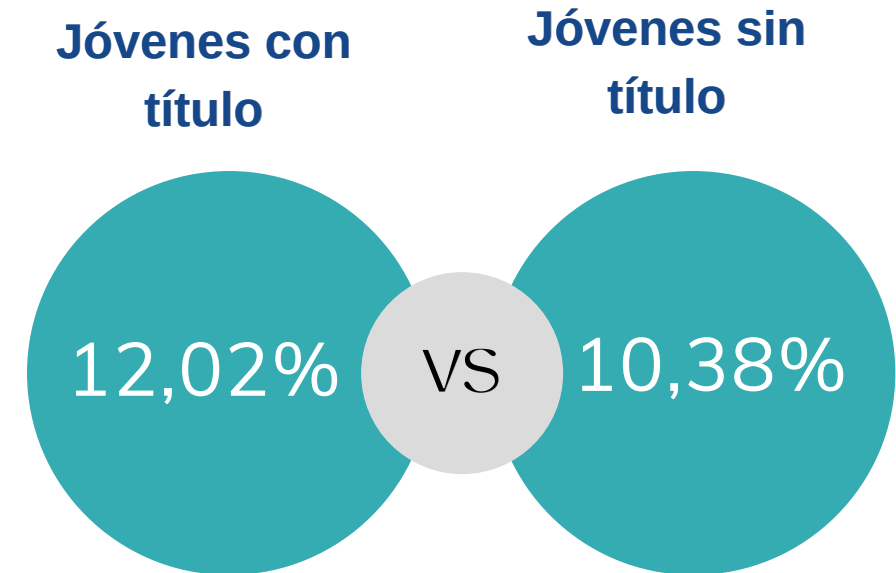

**2020**

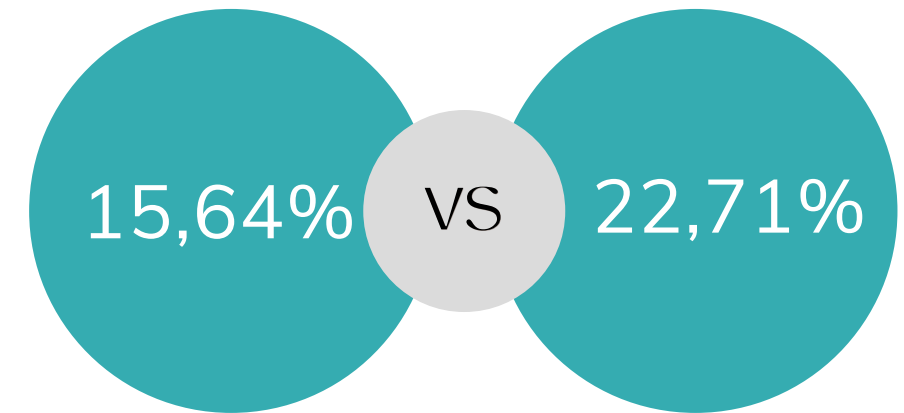
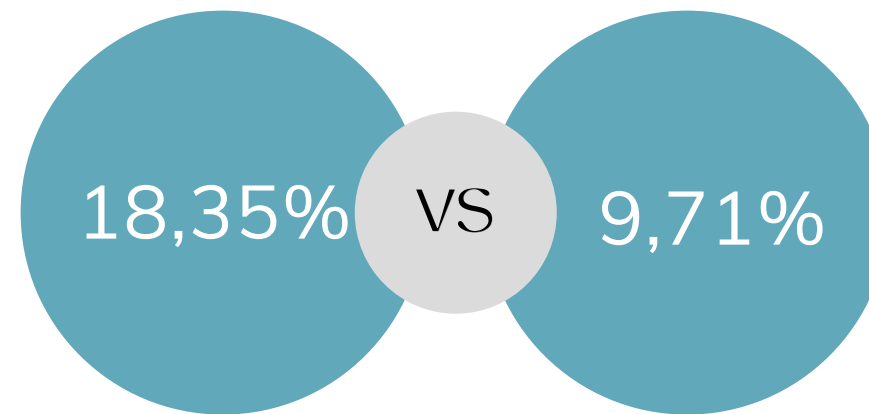
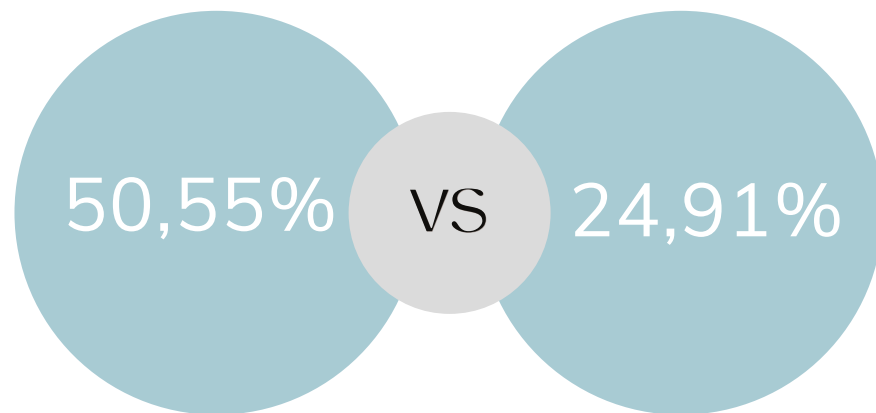

**2021**

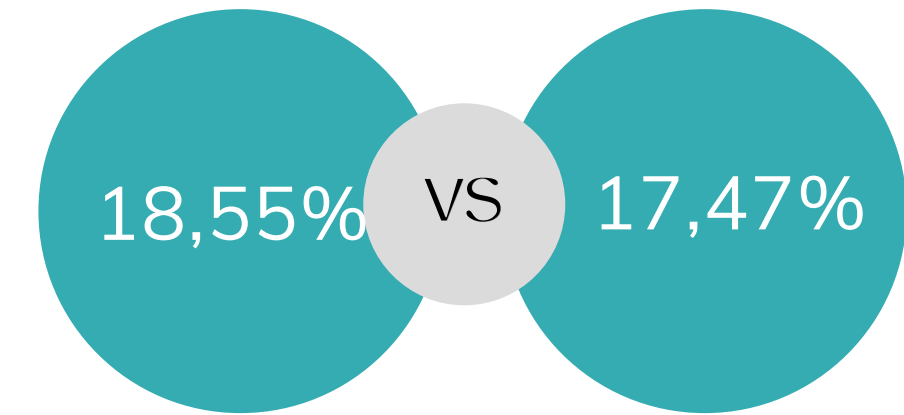
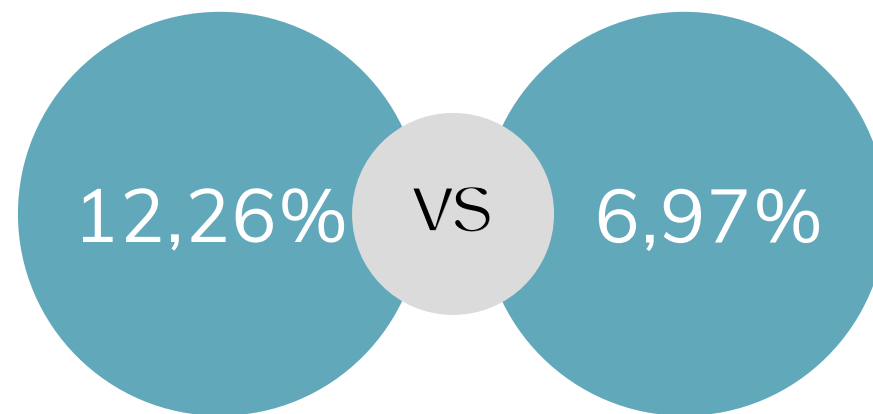
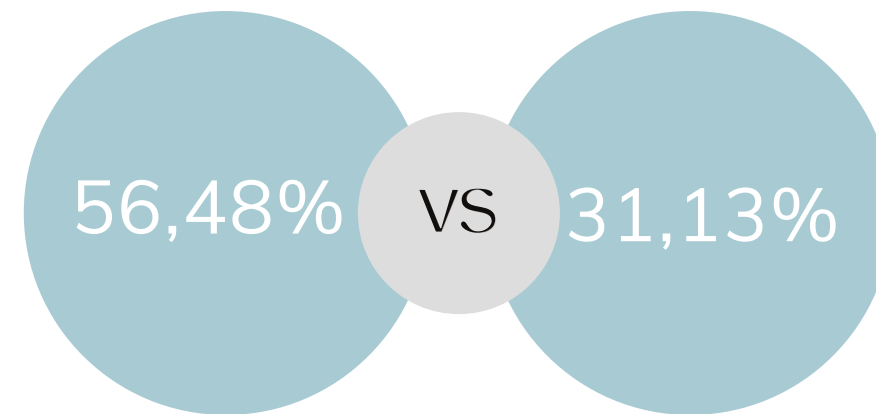

# PORCENTAJE DE JÓVENES CON Y SIN TÍTULO POR CONDICIÓN DE ACTIVIDAD DESAGREGADO POR ÁREA, SEXO Y AUTO IDENTIFICACIÓN

Jóvenes con título	Tasa de empleo adecuado			Tasa de desempleo			Tasa de subempleo		
	2019	2020	2021	2019	2020	2021	2019	2020	2021
Hombre	69,09%	53,28%	61,15%	7,59%	13,42%	10,05%	11,29%	20,27%	18,84%
Mujer	61,90%	49,01%	52,22%	14,03%	21,13%	13,37%	12,56%	13,02%	18,29%
Urbano	66,98%	50,13%	58,46%	10,66%	18,18%	13,07%	11,14%	16,32%	17,62%
Rural	51,80%	52,77%	46,23%	15,47%	19,26%	8,04%	17,74%	12%	23,37%
Indígena	58,69%	62,19%	27,61%	7,29%	36,90%	5,41%	24,19%	0%	54,05%
Afroecuatoriano	38,90%	42,47% *	29,45%	18,46%	14,65%*	7,76%	7,04%	20,18% *	3,94%
Montubio	37,20% *	30,57%	0%	4,26%*	0%	0%	26,87% *	0%	28,06%
Mestizo-Blanco	66,34%	55,33%	61,17%	11,84%	19,90%	13,28%	11,49%	17,53%	20,09%

Jóvenes sin título	Tasa de empleo adecuado			Tasa de desempleo			Tasa de subempleo		
	2019	2020	2021	2019	2020	2021	2019	2020	2021
Hombre	45,17%	28,15%	32,97%	10,97%	7,76%	5,02%	10,76%	24,75%	21,40%
Mujer	40,42% %	21,11%	29,19%	18,31%	12%	9,03%	9,90%	20,33%	13,31%
Urbano	46,33% %	30%	36,53%	15,60%	10,72%	8,30%	10,05%	22,72%	16,42%
Rural	22,29%	11,7%	13,21%	5,03%	7,10%	2,54%	12,52%	22,70%	20,97%
Indígena	22,99%	8,27%	0,72%	4,44%	0,00%	2,38%	12,15%	32,80%	22,58%
Afroecuatoriano	30,87%	68,16%	15,19%	21,64%	0,00%	3,68%	15,44%	25,82%	28,62%
Montubio	25,14%	18,70%	19%	48,08% %	0%	32%	4,99%	24%	38,89%
Mestizo-Blanco	45,53% %	25,21%	36,06%	12,90%	10,78%	7,29%	10,24%	21,91%	16,01%



# PORCENTAJE DE JÓVENES CON Y SIN TÍTULO POR SECTOR EN EL QUE ESTÁ EMPLEADO

## 2019

### Jóvenes con Título

#### Sector Formal

84,92%

83,79% 85,81%

#### Sector Informal

11,80%

14,10% 9,99%

#### Empleo Doméstico

1,08%

0% 1,93%

#### No Clasificados por Sector

2,20%

2,11% 2,27%

### Jóvenes sin Título

#### Sector Formal

72,84%

71,41% 74,85%

#### Sector Informal

22,87%

25,01% 19,86%

#### Empleo Doméstico

1,08%

0% 2,58%

#### No Clasificados por Sector

3,22%

3,58% 2,70%

## 2020

### Jóvenes con Título

#### Sector Formal

78,38%

71,89% 82,40%

#### Sector Informal

19,41%

24,94% 15,98%

#### Empleo Doméstico

0,43%

0% 0,70%

#### No Clasificados por Sector

1,78%

3,18% 0,91%

### Jóvenes sin Título

#### Sector Formal

48,45%

44,52% 53,28%

#### Sector Informal

45,77%

50,81% 39,56%

#### Empleo Doméstico

1,11%

0% 4,67%

#### No Clasificados por Sector

4,68%

4,67% 4,69%

## 2021

### Jóvenes con Título

#### Sector Formal

82,80%

85,73% 80,05%

#### Sector Informal

16,61%

13,84% 19,21%

#### Empleo Doméstico

0,03%

0% 0,06%

#### No Clasificados por Sector

0,56%

0,43% 0,68%

### Jóvenes sin Título

#### Sector Formal

58,43%

63,81% 52,48%

#### Sector Informal

38,38%

33,57% 43,71%

#### Empleo Doméstico

0,94%

0% 1,97%

#### No Clasificados por Sector

2,25%

2,63% 1,84%

 Hombre

 Mujer

# HORAS DE TRABAJO PROMEDIO SEMANA DE JÓVENES CON TÍTULO DE TERCER NIVEL

2019

Horas de trabajo promedio semanal		Jóvenes	Hombre	Mujer	Urbano	Rural	Montubio	Indígena	Afroecuatoriano	Mestizo Blanco
		39	41	38	39	38	38	37	42*	39

2020

Horas de trabajo promedio semanal		Jóvenes	Hombre	Mujer	Urbano	Rural	Montubio	Indígena	Afroecuatoriano	Mestizo Blanco
		37	38	37	37	39	40	41	41	37

2021

Horas de trabajo promedio semanal		Jóvenes	Hombre	Mujer	Urbano	Rural	Montubio	Indígena	Afroecuatoriano	Mestizo Blanco
		38	40	36	39	36	47	32*	42	38

# INGRESO LABORAL PROMEDIO SEMANAL DE JÓVENES CON TÍTULO DE TERCER NIVEL

2019

<b>Ingreso laboral promedio semanal</b>		<b>Jóvenes</b>	<b>Hombre</b>	<b>Mujer</b>	<b>Urbano</b>	<b>Rural</b>	<b>Montubio</b>	<b>Indígena</b>	<b>Afroecuatoriano</b>	<b>Mestizo Blanco</b>
		<b>172\$</b>	<b>181\$</b>	<b>165\$</b>	<b>175\$</b>	<b>148\$</b>	<b>114\$</b>	<b>188\$</b>	<b>150\$</b>	<b>174\$</b>

2020

<b>Horas de trabajo promedio semanal</b>		<b>Jóvenes</b>	<b>Hombre</b>	<b>Mujer</b>	<b>Urbano</b>	<b>Rural</b>	<b>Montubio</b>	<b>Indígena</b>	<b>Afroecuatoriano</b>	<b>Mestizo Blanco</b>
		<b>156\$</b>	<b>170\$</b>	<b>147\$</b>	<b>157\$</b>	<b>152\$</b>	<b>187\$</b>	<b>188\$</b>	<b>161\$*</b>	<b>155\$</b>

2021

<b>Horas de trabajo promedio semanal</b>		<b>Jóvenes</b>	<b>Hombre</b>	<b>Mujer</b>	<b>Urbano</b>	<b>Rural</b>	<b>Montubio</b>	<b>Indígena</b>	<b>Afroecuatoriano</b>	<b>Mestizo Blanco</b>
		<b>152\$</b>	<b>161\$</b>	<b>143\$</b>	<b>157\$</b>	<b>126\$</b>	<b>19\$</b>	<b>84\$*</b>	<b>113\$</b>	<b>157\$</b>

# PORCENTAJE DE JÓVENES CON Y SIN TÍTULO POR RAMA DE ACTIVIDAD

Rama de Actividad	Jóvenes con título			Jóvenes sin título		
	2019	2020	2021	2019	2020	2021
Agricultura	4,64%	3,67%	5,94%	10,01%	20,47%	16,39%
Minas	0,26%	0,55%	0,46%	27,97%	25,40%	28,19%
Industrias manufactureras	7,25%	8,22%	12,12%	9,48%	6,43%	9,54%
Suministros de electricidad	0,44%	0,04%	0,96%	0,39%	-	-
Distribución de agua	0,39%	0,29%	-	0,35%	-	0,05%
Construcción	2,34%	3,79%	2,28%	2,68%	2,20%	3,98%
Comercio	14,37%	20,55%	19,81%	0,11%	0,42%	0,65%
Transporte	1,60%	2,02%	2,31%	4,46%	6,19%	5,41%
Actividades de alojamiento	5,65%	7,07%	5%	6,76%	10,36%	12,27%
Información	2,96%	1,69%	2,45%	2,58%	2,42%	1,16%
Actividades financieras	5,79%	6,08%	5,50%	2,92%	3,08%	0,73%
Actividades inmobiliarias	0,77%	0,03%	-	0,14%	0,27%	1,86%
Actividades profesionales	10,78%	11,18%	9,69%	4,31%	4,36%	2,88%
Servicios administrativos	2,02%	1,66%	2,19%	4,85%	2,93%	2,03%
Administración pública	9,56%	7,29%	9,37%	6,06%	1,26%	2,52%
Enseñanza	15,03%	8,31%	9,66%	4,84%	4,27%	3,53%
Actividades de atención de la salud	12,72%	13,10%	10,46%	6,38%	6,61%	4,36%
Artes	0,58%	0,15%	0,66%	1,81%	0,76%	1,12%
Otras actividades	1,78%	3,87%	1,10%	2,84%	1,48%	2,39%
Actividades de los hogares	1,08%	0,43%	0,03%	1,08%	1,11%	0,94%

# PORCENTAJE DE JÓVENES CON Y SIN TÍTULO POR GRUPO DE OCUPACIÓN

Grupo de Ocupación	Jóvenes con título			Jóvenes sin título		
	2019	2020	2021	2019	2020	2021
Directores Y Gerentes	1,40%	2,84%	0,75%	0,58%	-	0,43%
Profesionales científicos	45,28%	39,16%	42,13%	5,00%	3,58%	4,97%
Profesionales del nivel medio	20,90%	17,16%	16,44%	17,35%	12,25%	9,62%
Empleados de oficina	9,13%	9,89%	8,09%	13,78%	10,07%	9,07%
Comerciantes	13,21%	17,80%	17,59%	28,85%	26,23%	36,46%
Agricultores	1,52%	0,34%	2,25%	2,24%	3,98%	2,15%
Oficiales operarios y artesanos	3,12%	5,81%	5,03%	9,93%	2,96%	7,62%
Operadores de máquinas	0,61%	0,43%	0,42%	5,66%	7,85%	5,26%
Ocupaciones elementales	4,43%	6,58%	5,94%	16,39%	33,08%	24,42%
Fuerzas Armadas	0,39%	-	1,37%	0,22%	-	-

# PORCENTAJE DE JÓVENES CON Y SIN TÍTULO QUE TIENEN COBERTURA DE SEGURIDAD SOCIAL

## Jóvenes con título que reciben seguridad social

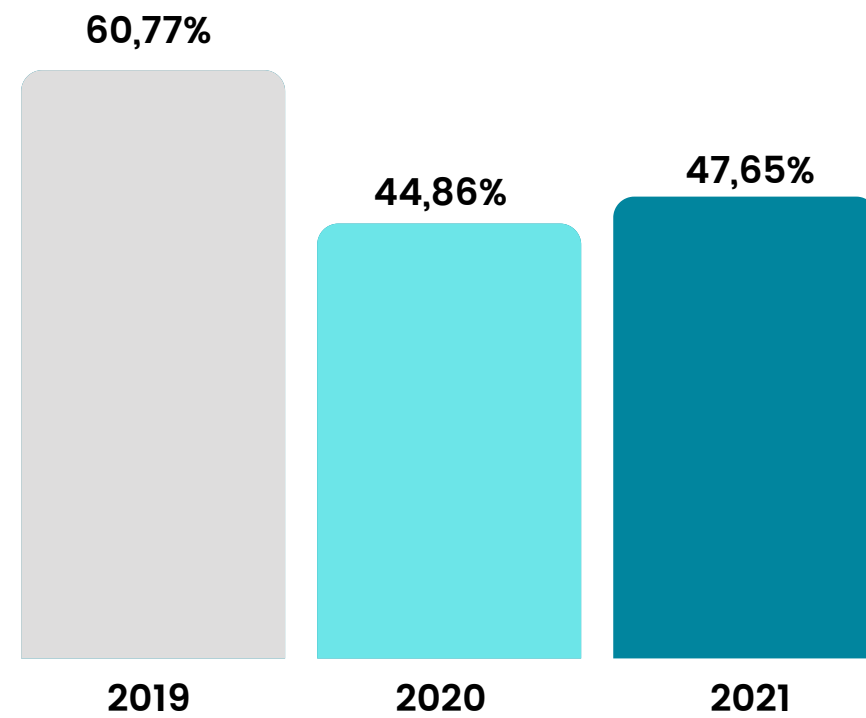

	2019	2020	2021
Hombre	66,43%	47,43%	52,81%
Mujer	56,95%	43,50%	43,52%
Urbano	62,87%	44,03%	49,33%
Rural	47,35%	49,34%	38,53%
Indígena	62,83%*	41,63%	25,17%
Afroecuatoriano	47,06%	44,28%*	26,00%
Montubio	38,87%	52,66%	0%
Mestizo-Blanco	61,87%	44,93%	49,22%

## Jóvenes sin título que reciben seguridad social

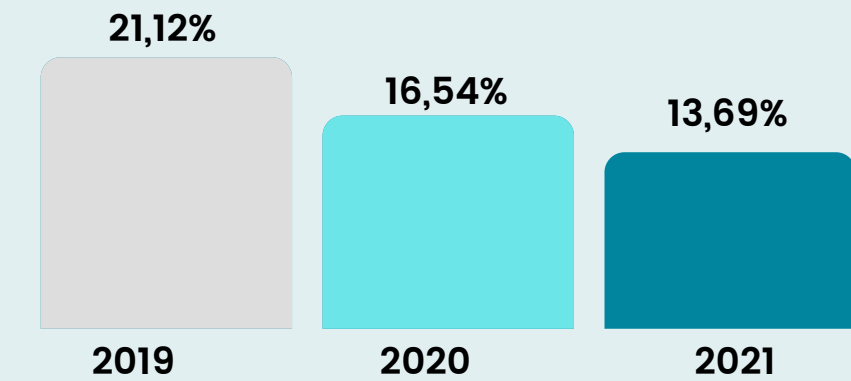

	2019	2020	2021
Hombre	21,96%	17,54%	15,06%
Mujer	20,32%	14,95%	12,55%
Urbano	20,51%	16,76%	12,12%
Rural	25,69%	15,69%	15,20%
Indígena	16,45%	6,17%	0,36%
Afroecuatoriano	20,12%	32,93%	3,37%
Montubio	17,09%	34,77%	19,25%*
Mestizo-Blanco	21,54%	16,05%	15,11%

# PORCENTAJE DE JÓVENES QUE ESTAN EN SITUACIÓN DE POBREZA

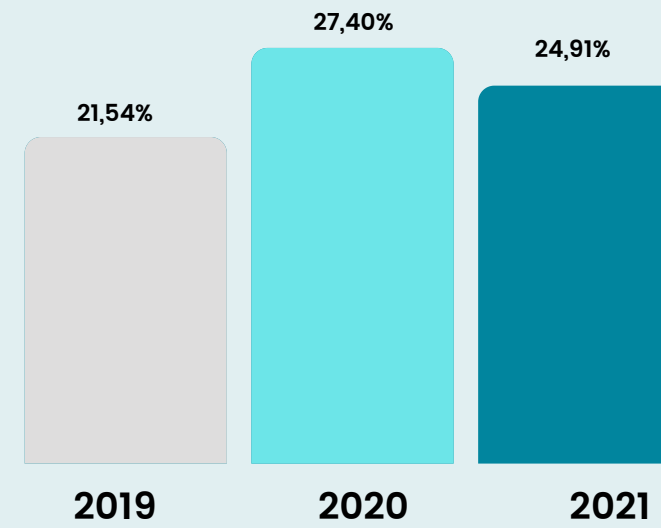

	2019	2020	2021
Hombre	19,02%	25,49%	21,75%
Mujer	24,11%	29,43%	28,23%
Urbano	14,63%	20,25%	20,93%
Rural	37,66%	43,46%	34,55%
Indígena	49,57%	64,90%	55,90%*
Afroecuatoriano	40,50%*	40,70%*	31,40%*
Montubio	26,13%	38,85%*	20,62%*
Mestizo-Blanco	16,59%	21,11%	21,04%*

Fuente: INEC-ENEMDU dic, 2019, 2020 y 2021

En el apartado de pobreza, por cuestión de representatividad, los datos expuestos son del total de jóvenes entre 18 y 29 años, es decir, no está desagregado por jóvenes con título ni jóvenes sin

\*Coeficiente de Variación superior al 15% por lo tanto el dato se debe utilizar con precaución. título

